

PRESENTACIÓN DEL PROYECTO:

**ANÁLISIS DE LA SALUD SEXUAL DE
LA POBLACIÓN INFANTO-JUVENIL
DEL SISTEMA DE PROTECCIÓN
Y/O CON MEDIDAS JUDICIALES**

FINANCIADO POR:



DESARROLLADO POR:





SISTEMA DE PROTECCIÓN

OLGA FERNÁNDEZ

CARLOS GARCÍA

MEDIDAS JUDICIALES

NIÑOS/AS Y ADOLESCENTES EN EL SISTEMA DE PROTECCIÓN

Personas menores de edad cuya guarda o tutela pertenece a la administración pública. Han sufrido **experiencias de abuso y/o maltrato** que les han obligado a salir de su hogar.

(Jimeno, 2016)

La vivencia de estos sucesos se ha vinculado con el desarrollo de actitudes, creencias y comportamientos disruptivos



Mayor probabilidad de experimentar un desarrollo sexual no saludable

Necesidades básicas no están cubiertas



Salud sexual queda en último lugar

JÓVENES EN CONFLICTO CON LA LEY

Personas menores de edad en quienes se ha adoptado una medida judicial como consecuencia de haber cometido un hecho constitutivo de infracción penal, aun cuando en el momento de ejecución de la medida hubieran alcanzado la mayoría de edad.

(Jimeno, 2016)

Entorno que se relaciona con más problemas de salud sexual (ITS) y factores de riesgo (consumo de drogas, conductas delictivas, desintegración familiar, etc.)

Se ha detectado la presencia de muchos más comportamientos de riesgo y conductas sexuales agresivas (p.ej. Abuso sexual)

Demandan programas de educación afectivo-sexual que realicen una intervención dirigida a los agresores sexuales

(Sánchez, Enríquez y Robles, 2016)

NIÑOS/AS Y ADOLESCENTES DEL SISTEMA DE PROTECCIÓN Y JÓVENES CON MEDIDAS JUDICIALES

Colectivos poco accesibles

En escasas ocasiones se ha puesto el foco de atención en su salud sexual

**DIRECCIÓN
GENERAL DE
INFANCIA Y
ADOLESCENCIA**

**GRUPO DE
INVESTIGACIÓN
SALUSEX**

**FUNDACIÓN
DIAGRAMA**

CONVENIOS DE COLABORACIÓN
que sientan las bases para la ejecución de este proyecto

2019

2019

2020



CONVENI DE COL·LABORACIÓ ENTRE LA GENERALITAT, A TRAVÉS DE LA VICEPRESIDÈNCIA I CONSELLERIA D'IGUALTAT I POLÍTQUES INCLUSIVES, I LA UNIVERSITAT DE VALÈNCIA (ESTUDI GENERAL), PER A LA REALITZACIÓ D'UN ESTUDI SOBRE LA SALUT SEXUAL DELS XIQUETS, XIQUETES I ADOLESCENTS TUTELATS SUBJECTES A MESURES D'ACOLLIMENT RESIDENCIAL.

València, 6 de setembre de 2019

REUNIDES

D'una banda, la Sra. Mónica Oltra Jarque, Vicepresidenta del Consell i consellera d'Igualtat i Polítiques Inclusives, en nom i representació de la Generalitat, autoritzada per a la subscripció del present conveni per acord del Consell de 6 de setembre de 2019.

CINQUÈ. Que el grup d'investigació SALUSEX (GRUV2016-341) de la Universitat de València (Estudi General) és una agrupació d'investigadors inscrita en el Registre d'Estructures d'Investigació d'aquesta Universitat, sota la dependència del Vicerectorat d'Investigació i Política Científica, que té una dilatada experiència en àrees com la prevenció de la salut sexual, la prevenció de comportaments sexuals de risc, l'elaboració de programes d'educació afectivosexual, la realització d'estudis sobre prevalença del sexe virtual i l'impacte de les característiques de col·lectius en risc d'exclusió.

SISÈ. Que la Vicepresidència i Conselleria d'Igualtat i Polítiques Inclusives, a través de la Direcció General d'Infància i Adolescència, considera necessari disposar de programes específics de prevenció i intervenció destinats a promoure la salut sexual dels xiquets i adolescents tutelats subjectes a mesures d'acolliment residencial que han estat víctimes de situacions de negligència, maltractament habitual i/o violència sexual,



PROTOCOLO GENERAL DE COLABORACIÓN
ENTRE LA UNIVERSITAT JAUME I DE CASTELLÓ Y LA FUNDACIÓN DIAGRAMA
INTERVENCIÓN PSICOSOCIAL

De una parte, D. Miguel A. Pereiro Amil, con D.N.I. 33.511.814-D, en nombre y representación de **FUNDACIÓN DIAGRAMA INTERVENCIÓN PSICOSOCIAL**, con C.I.F. G-73038457, y domicilio social en Avenida Ciudad de Almería número 10, C.P. 30002 de Murcia, con poder bastante para este acto en virtud de escritura pública otorgada ante Notario de Murcia, D. Agustín Navarro Núñez, con fecha 20 de Diciembre de 2005 y número de su protocolo 7.377, por medio del presente.

Y de otra parte, la **Universitat Jaume I** (en lo sucesivo la UJI), con sede en la ciudad de Castellón de la Plana y en su nombre y representación la Sra. Eva Alcón Soler, Rectora Magnífica, de acuerdo con el nombramiento por Decreto 70/2018, de 1 de junio, del Gobierno Valenciano, y de conformidad con las competencias que le otorga el artículo 70.1.t de los Estatutos de la **Universitat Jaume I**, aprobados por Decreto 116/2010, de 27 de agosto, del Consell de la Generalitat Valenciana,

EXPONEN

1. Que la UJI y Fundación Diagrama tienen campos de intereses científicos comunes, por lo que es voluntad de ambas instituciones promover e intensificar el aprovechamiento de sus recursos para establecer una nueva línea de colaboración.
2. Que la UJI, a través de la "Unitat d'Investigació en Sexualitat i Sida" (Salusex-Unisexsida), dirigida por el profesor o Dr. Rafael Ballester Amal, dependiente de la Facultat de Ciències de la Salut, en colaboración con Fundación Diagrama desean realizar una validación de carácter científico de un programa para el tratamiento de menores agresores sexuales sobre los que Diagrama interviene.

Y, con este fin, deciden suscribir un convenio específico de colaboración, de acuerdo con las siguientes

El comité Ético de Investigación en Humanas de la Comisión de Ética en Investigación Experimental de la Universitat de València,

CERTIFICA:

Que el Comité d'Ètica d'Investigació en Humanes, en la reunió celebrada el dia 06 de Febrer de 2020, una vez estudiado el proyecto de investigación: "ESTUDIO DE LA SALUD SEXUAL DE LA POBLACION#759;N INFANTO-JUVENIL DEL SISTEMA DE PROTECCIONES#759;N ASIS#759;N COMO DEL DE MEDIDAS JUDICIALES", cuyo responsable es Dña. M. DOLORES GIL LLARIO, dirigida por Dña. M. DOLORES GIL LLARIO, ha acordado informar favorablemente al mismo.

Y para que conste, se firma el presente certificado

Av. Raó de Cafo, 12 Tel: 963861109 vcomc.investigacio@uv.es
València 46100 Tel: 963861221 www.uv.es/etica

Firmado digitalmente por
PEDRO JUAN GARCIA PARRILLA
Cargo: Presidente del Comité de Ética de la Investigación en Humanas
Fecha: 07/02/2020 11:58:24 CET

2021-23



**GENERALITAT
VALENCIANA**

Conselleria d'Innovació,
Universitats, Ciència
i Societat Digital

Direcció General de Ciència i Investigació
Av. Campanar, 32 · 46015 València
www.gva.es



MINISTERIO
DE CIENCIA
E INNOVACIÓN



Informe evaluación final

Subvenciones para grupos de investigación
consolidables-AICO 2021

Referencia:	AICO/2021/143	Fecha:	06/09/2021 14:24:49
Àrea:	Psicología		
Subàrea:	PSI Clínica Coord JS		
Solicitantes:	Gil Llario, Maria Dolores		
Título:	Análisis de la salud sexual de la población infanto-juvenil del sistema de protección y/o con medidas judiciales		

OBJETIVO

CONOCER LA SALUD SEXUAL DE ESTOS
GRUPOS POBLACIONALES MEDIANTE LA
REALIZACIÓN DE UN ESTUDIO DESCRIPTIVO
QUE PERMITA IDENTIFICAR POSIBLES
VARIABLES ASOCIADAS A UN DESARROLLO
SEXUAL NO SALUDABLE

ESTUDIO CUANTITATIVO

Permite obtener información objetiva y exhaustiva de la muestra a través de instrumentos de evaluación validados.

ÁREAS A EXPLORAR:

- Datos sociodemográficos del participante (cumplimentado por el personal del hogar/residencia)
- Conocimientos y actitudes hacia la sexualidad
- Búsqueda de sensaciones sexuales, adicción al sexo y consumo de cibersexo
- Asertividad sexual, conductas sexuales de riesgo e impulsividad
- Bienestar y regulación emocional, autoestima y empatía
- Historia de maltrato y abuso sexual

ESTUDIO CUALITATIVO

Permite comprender el complejo mundo de la experiencia vivida desde el punto de vista de las personas que la viven

ÁREAS A EXPLORAR:

- Conocimientos
- Actitudes (sexismo, homofobia)
- Habilidades (asertividad)
- Comportamientos sexuales de riesgo (uso del condón, consumo de alcohol y drogas, apps de contacto, sexting)

ESTUDIO CUANTITATIVO

346 NIÑOS/AS Y ADOLESCENTES DEL SISTEMA DE PROTECCIÓN

(118 chicas y 228 chicos)

- Entrevistas semiestructuradas e individualizadas en un espacio privado del hogar. Previo consentimiento informado.
- Se contó con la asistencia de mediadores culturales cuando era imprescindible.

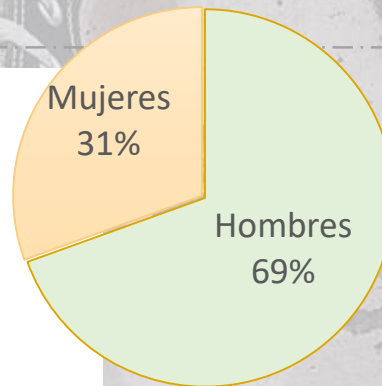
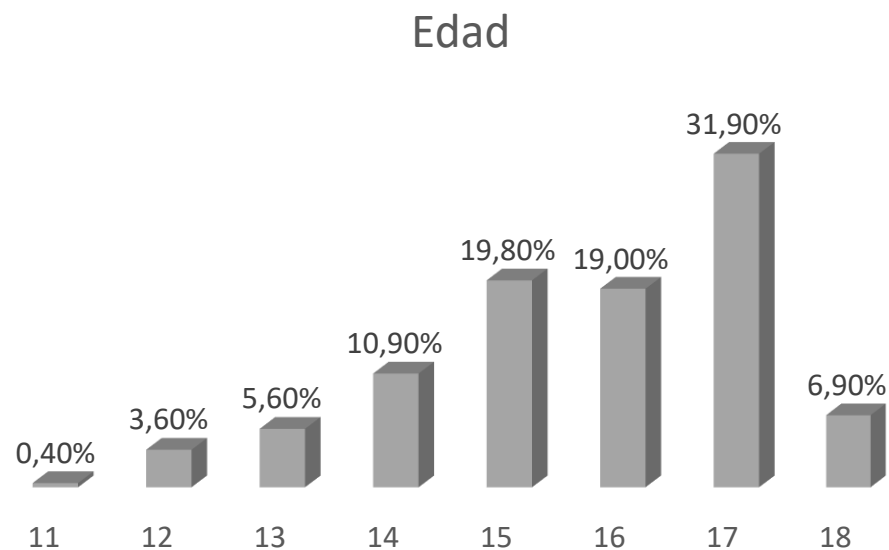

- 13 hogares en Castellón
- 2 hogares. de emancipación
 - 11 hogares acog general

35 hogares en Valencia

- 6 hogares de emancipación
- 4 recursos proyecto migratorio
- 3 hogares trast. de conducta
- 22 hogares de acog. general

107 ADOLESCENTES Y JÓVENES
MIGRANTES NO ACOMPAÑADOS



ESTUDIO CUANTITATIVO

Ejemplos de ítems

Cuestionario de experiencias juveniles (Finkelhor, et al., 2005; Pereda, et al., 2016)

MÓDULO S

A continuación, te preguntaremos sobre situaciones relacionadas con tu vida íntima.

S1) Alguna vez, ¿algún adulto QUE CONOCÍAS te ha tocado tus partes íntimas cuando no debía hacerlo o te ha obligado a tocárselas? ¿O algún adulto QUE CONOCÍAS te ha forzado a mantener relaciones sexuales? SÍ NO

Si te ha pasado, responde a las siguientes preguntas

¿Cuántas veces te había pasado? _____

¿Cuántos años tenías la primera vez que te ocurrió? _____

¿Quién te lo hizo? _____

(por ej.: amigos adultos, padres, hermanos adultos, vecinos, etc.)

Cuando pasó, ¿cuántos años tenía esta persona aproximadamente? _____

¿Esta persona era de sexo...? Masculino Femenino

¿Esta persona (o personas) introdujo algún objeto o alguna parte de su cuerpo dentro de ti? SÍ NO

¿Alguien denunció a la policía o en el juzgado lo que pasó? SÍ NO

Y tú, ¿tuviste que hablar con la policía o en el juzgado sobre lo que pasó? SÍ NO

Cuestionario de Conocimientos y Actitudes Sexuales (C.A.S.) (Claramunt, 2011)

A continuación, aparecen una serie de preguntas sobre sexualidad a las que debes responder a partir de tus conocimientos y opiniones. Lee con atención antes de responder y no dejes ninguna pregunta sin contestar. La información resultante será tratada confidencialmente. Rodea con un círculo teniendo en cuenta que:

A (ACUERDO) D (DESACUERDO) ? (NO ESTOY SEGURO/A)

	Acuerdo	Desacuerdo	No estoy seguro/a
1. Usar el sexo únicamente para obtener placer es un vicio.	A	D	?
2. Cuando se habla de sexualidad, nos referimos únicamente al coito heterosexual (hombre-mujer).	A	D	?
3. La sexualidad empieza a partir de la pubertad, cuando nuestro cuerpo cambia y se hace adulto.	A	D	?
4. La masturbación no genera trastornos físicos.	A	D	?
5. Los homosexuales son gente enferma y viciosa.	A	D	?

Assertiveness in Sexual Relations Questionnaire (ASRQ)

(Gil-Llario et al., 2021)

A continuación, se presentan una serie de afirmaciones que hacen referencia a cómo te comportas habitualmente con tu pareja sexual actual (esporádica o estable) o anterior. Léelas y responde detenidamente usando una escala de 0 (nunca) a 3 (siempre):

0	1	2	3
Nunca	Algunas veces	Casi siempre	Siempre

1. Le digo qué partes de mi cuerpo me gusta que me toquen.	0	1	2	3
2. Me da vergüenza pedirle que hagamos las prácticas sexuales que me apetece hacer.	0	1	2	3
3. Cuando me apetece, le pido que nos acostemos.	0	1	2	3
4. Me da vergüenza pedirle que me toque las partes que me gustan.	0	1	2	3
5. Si insiste, tengo relaciones sexuales sin utilizar condón o barrera de látex, incluso aunque yo no quiera.	0	1	2	3

ESTUDIO CUANTITATIVO

Ejemplos de ítems m.judiciales

Escala de Impulsividad (Alcázar-Córcoles et al., 2015)

Por favor, lee detenidamente las siguientes afirmaciones e indica en qué medida son comportamientos característicos de ti usando una escala de 0 (nunca) a 3 (casi siempre):

0	1	2	3
Nunca	A veces	A menudo	Casi siempre

1. ¿Te resulta difícil esperar en una cola?	0	1	2	3
2. ¿Haces cosas impulsivamente?	0	1	2	3
3. ¿Gastas dinero impulsivamente?	0	1	2	3
4. ¿Planeas cosas con anticipación?	0	1	2	3
5. ¿Pierdes la paciencia?	0	1	2	3

Escala de Empatía Básica (Merino-Soto y Grimaldo-Muchotrigo, 2015)

Indica si las frases que figuran a continuación pueden servir para definir o no tu forma de ser, marcando con un círculo la opción elegida.

1	2	3	4	5
Totalmente en desacuerdo	En desacuerdo	Ni de acuerdo ni en desacuerdo	De acuerdo	Totalmente de acuerdo

1. Después de estar con un amigo/a que está triste por algún motivo suelo sentirme triste.	1	2	3	4	5
2. Los sentimientos de los demás me afectan con facilidad.	1	2	3	4	5
3. Me pongo triste cuando veo a gente llorando.	1	2	3	4	5
4. Cuando alguien está deprimido suelo comprender cómo se siente.	1	2	3	4	5
5. Casi siempre me doy cuenta de cuándo están asustados mis amigos/as.	1	2	3	4	5

Escala de Búsqueda de Sensaciones Sexuales para Adolescentes

(Ballester-Arnal, Ruiz-Palomino, Espada-Sánchez, Morell-Mengual y Gil-Llario, 2018)

A continuación, te presentamos una serie de preguntas sobre tu comportamiento sexual para que respondas en qué medida estos enunciados son característicos en ti.

1	2	3	4
Nada característico en mí	Algo característico en mí	Bastante característicos en mí	Muy característico en mí

1. Me gustan los encuentros sexuales salvajes y desinhibidos.	1	2	3	4
2. Las sensaciones físicas son lo más importante en el sexo.	1	2	3	4
3. Disfruto de la sensación que producen las relaciones sexuales sin condón.	1	2	3	4
4. Seguramente, mis parejas sexuales piensan que soy una persona que corre riesgos.	1	2	3	4
5. En las relaciones sexuales, para mí es más importante la atracción física que el grado de conocimiento que tengo de la persona.	1	2	3	4

ESTUDIO CUALITATIVO

FOCUS GROUPS (n=59)

- Formados por 6-8 personas. Previo consentimiento informado.
- Frases/preguntas para incitar la interacción y expresión de actitudes, conocimientos, etc.

MADRES DE JÓVENES DE
POBLACIÓN GENERAL (8)

ADOLESCENTES DE POBLACIÓN
GENERAL CHICOS (6)

ADOLESCENTES DE POBLACIÓN
GENERAL CHICAS (6)

PROFESIONALES DE CENTROS
RESIDENCIALES (5)

PROFESIONALES DE CENTROS
SOCIOEDUCATIVOS (6)

ADOLESCENTES Y JÓVENES DE
ACOGIMIENTO RESIDENCIAL
CHICOS (6)

ADOLESCENTES Y JÓVENES DE
ACOGIMIENTO RESIDENCIAL
CHICAS (6)

ADOLESCENTES Y JÓVENES DE
CENTROS SOCIOEDUCATIVOS
CHICOS (8)

ADOLESCENTES Y JÓVENES DE
CENTROS SOCIOEDUCATIVOS
CHICAS (8)

MADRES:

¿Qué es lo que más te preocupa sobre la sexualidad de tu hijo/a? ¿Creéis que vuestros/as hijos/as son asertivos con su pareja?



ESTUDIO CUALITATIVO

Ejemplos de ítems (FOCUS GROUP)

ADOLESCENTES:

“Si ya estás en medio de una práctica sexual no puedes decir ‘basta’”

“En las apps hay personas que se hacen pasar por otras pero eso siempre se nota, los pillas fácilmente”

PROFESIONALES:

¿Qué problemas relacionados con la sexualidad de los/as chicos/as que atendéis os encontráis en vuestro día a día más frecuentemente? ¿Creéis que son conscientes de lo que es una conducta sexual de riesgo?

visibilidad y el acceso a este tipo de herramientas. Así pues, en esta página encontrarás información sobre los principales factores implicados en el desarrollo de una sexualidad saludable y recursos para que puedas evaluar y así conocer en qué grado estas variables representan tu salud sexual.

01

Historia Sexual

Las experiencias vividas en cuanto a la vida afectivo-sexual a lo largo de nuestra vida repercuten en el modo en el que se vivencia la sexualidad en el momento actual.

Conoce en qué medida tus vivencias pueden afectar a tu salud sexual [aquí](#).



- HISTORIA-SEXUAL
- CONOCIMIENTOS
- ACTITUDES
- EMOCIONES
- VARIABLES-CLÍNICAS
- CONDUCTAS-RIESGO
- HABILIDADES

POBLACIÓN GENERAL

UNIVERSITAT DE VALÈNCIA | Enquestes

Cargar encuesta sin terminar

0%

04

Emociones

Uno de los aspectos más relevantes cuando hablamos del bienestar emocional y las relaciones sociales, incluidas las relaciones afectivo-sexuales es el apego. Se entiende por apego el modo en que las personas interactúan con aquellos con quienes establecen un vínculo relevante, incluyendo los sentimientos de intimidad y de compromiso sobre los que forjamos los lazos de una relación social.

Así pues, el modo en el que nos relacionamos con otras personas se ve influenciado por el estilo de apego que desarrollamos en la infancia con nuestro cuidador principal, normalmente con nuestro padre o nuestra madre.

En la teoría de Bowlby sobre los estilos de apego se describen 4 tipos: el apego seguro, el apego inseguro ambivalente, inseguro y el apego desorganizado. De entre ellos, el apego seguro se ha relacionado con una mejor autoestima, así como con la gestación de actitudes y/o comportamientos sexuales más saludables.

Aquí encontraras diferentes herramientas para evaluar algunas de estas variables:

- [Cuestionario de autoestima](#) / [Cuestionario de bienestar](#) / [Cuestionario de empatía](#) / [Cuestionario de estilos de apego](#) / [Cuestionario de experiencias pasadas](#)

- HISTORIA-SEXUAL
- CONOCIMIENTOS
- ACTITUDES
- EMOCIONES
- VARIABLES-CLÍNICAS
- CONDUCTAS-RIESGO
- HABILIDADES

BIENVENIDO/A

Al completar este cuestionario obtendrás información sobre algún aspecto específico de tu salud sexual (conocimientos, actitudes, habilidades, etc.).

Es **IMPORTANTE** que sepas tus respuestas quedarán registradas en una base de datos anonimizada. Tus respuestas en el cuestionario no contienen ninguna identificación, por lo que no es posible conocer tu identidad a partir de tus respuestas. Tu participación nos permite recoger datos sobre la salud sexual de la población juvenil y únicamente se utilizarán con fines de investigación.

Al completar cumplimentando este instrumento para conocer tu puntuación, debes seleccionar la casilla que aparece debajo y clicar en siguiente.

Las respuestas se guardan en la encuesta.

Esta encuesta es anónima.

Si tu respuesta en la encuesta no contiene ninguna información de identificación sobre usted, a no ser que una pregunta específica de la encuesta lo requiera.

Para acceder a esta encuesta mediante un código de acceso, por favor, no se preocupe porque ese código de acceso no se guardará con sus respuestas. Se guarda en una base de datos distinta y sólo será utilizado para indicar si ha completado, (o no ha completado) la encuesta. No existe ninguna forma de identificar las respuestas de la encuesta a partir de ese código.

Al aceptar estas condiciones, consiento participar en este estudio. Y en prueba de conformidad, selecciono la casilla de consentimiento informado. Haga clic en el cuadro de la derecha para continuar.

Siguiente

<https://sexjuve.salusex.com/>



PROXIMAS FASES EN EL ESTUDIO

ESTUDIO CUANTITATIVO

RECOGIDA DE DATOS EN CENTROS SOCIOEDUCATIVOS

RECOGIDA DE DATOS EN POBLACIÓN GENERAL

RECOGIDA DE DATOS EN FAMILIAS DE ACOGIDA



PROXIMAS FASES EN EL ESTUDIO

ESTUDIO CUALITATIVO

ANÁLISIS DE LOS RESULTADOS OBTENIDOS

AMPLIACIÓN MEDIANTE
HISTORIAS DE VIDA

ANÁLISIS DE LA SALUD SEXUAL DE LA POBLACIÓN INFANTO-JUVENIL DEL SISTEMA DE PROTECCIÓN Y/O CON MEDIDAS JUDICIALES

ESPERAMOS VUESTRA
COLABORACIÓN

MUCHAS GRACIAS

FINANCIADO POR:



DESARROLLADO POR:

